

Port Autonome de Nouvelle Calédonie**Capitainerie du Port de Nouméa**

Dossier suivi par : Justin BELLIER

Tel : 20 50 19

Mél : capitainerie@noumeaport.nc**AVIS AUX USAGERS n° 13-2019****PORT DE NOUMÉA / GRANDE RADE / BAIE DES DAMES****Octobre 2019 – Zone d'interdiction - Chantier de l'appontement SOGADOC**

Les usagers de la grande rade sont informés du démarrage des travaux d'implantation d'un nouvel appontement sur le plan d'eau de la baie des dames.

Conformément au schéma ci-dessous, une zone de chantier **interdite à la navigation** est instituée.

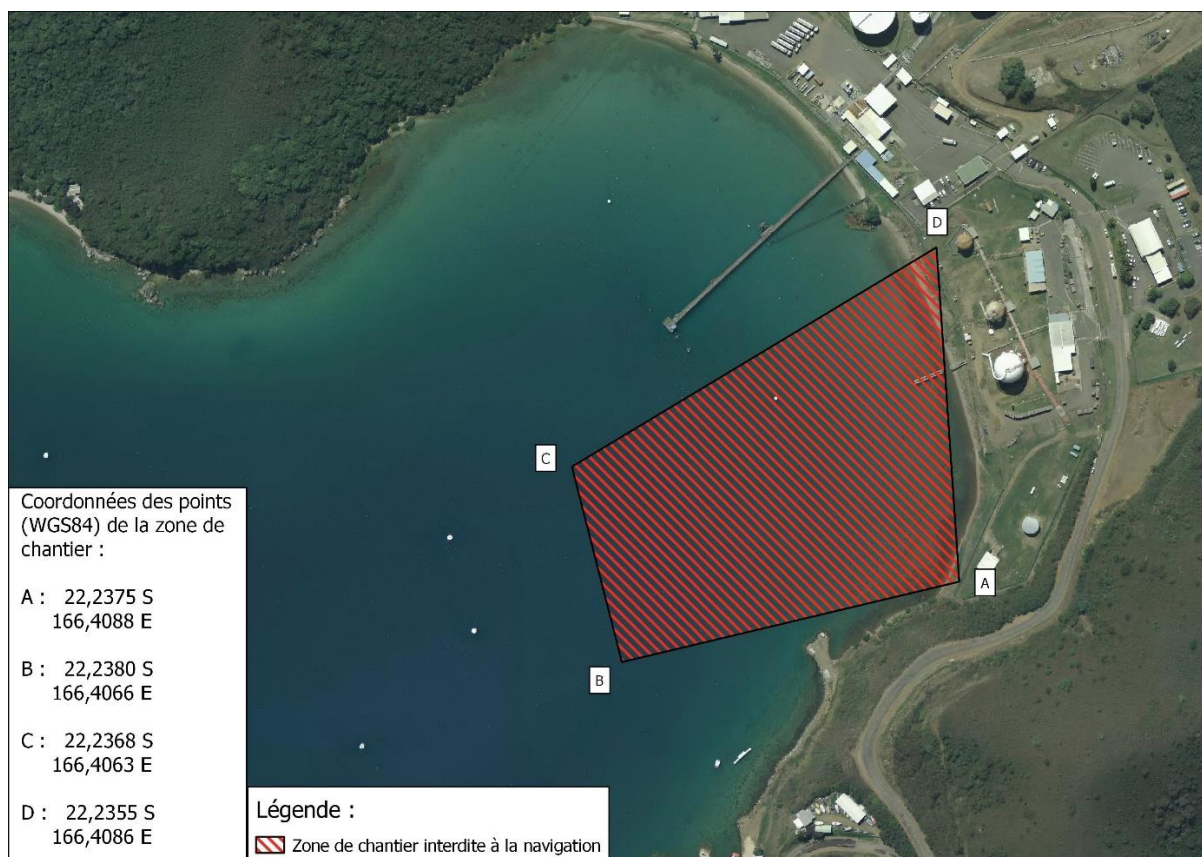

Il est demandé aux usagers de la grande rade d'être particulièrement prudent à proximité de cette zone et de contacter la capitainerie du Port Autonome, en cas de doute (VHF12/ tel 25 50 05).

A titre d'information la fin du chantier est estimée, à ce jour, pour le mois de juin 2020.

Nous vous remercions de votre compréhension et collaboration.

