

Port Autonome de Nouvelle Calédonie**Capitainerie du Port de Nouméa**Dossier suivi par : *Christophe TENDRON*

Tel : 20 50 05

Mél : capitainerie@noumeaport.nc

AVIS AUX USAGERS n° 04-2021
PORT DE NOUMÉA/ Grande Rade / GRAND QUAI
travaux de clôture ZONE FUMIGATION

Des travaux de dépose et de pose de clôtures auront lieu dans la zone de "FUMIGATION". Le chantier est programmé à compter du : **lundi 21 juin 2021**

- La zone de travaux sera balisée et inaccessible pendant la durée d'intervention de l'entreprise
→ durée prévisionnelle du chantier: 1 mois et demi (*fin des travaux autour de fin août*),.

Le chantier sera PRIORITAIRE sur les zones de circulation qui pourront être fermées si nécessaire. Il est demandé aux usagers et aux conducteurs d'engin portuaire de rouler prudemment à proximité du chantier.

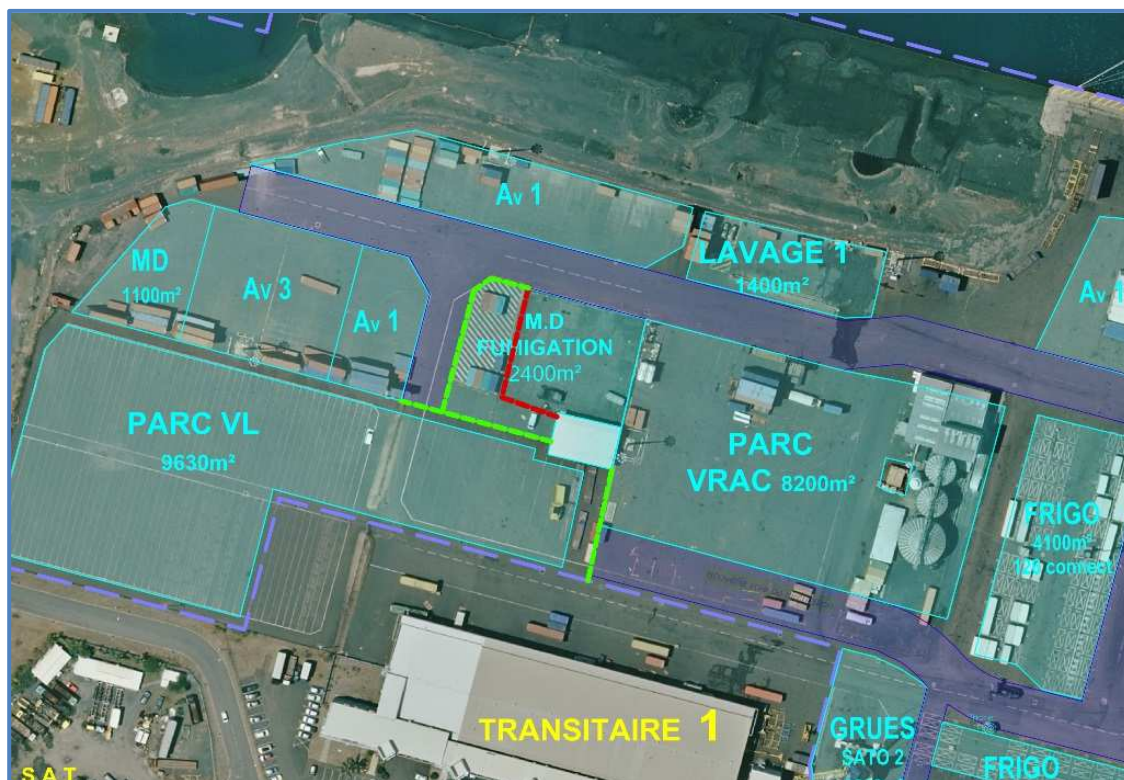

Dossier suivi par le service technique du PANC

contact M.Christophe GINEYS tel 25 50 20 / 77 42 39

Nous vous remercions de votre compréhension et de votre collaboration.

La capitainerie

