

Port Autonome de Nouvelle Calédonie**Capitainerie du Port de Nouméa**

Dossier suivi par : Guillaume HILLION

Tel : 20 50 05

Mél : capitainerie@noumeaport.nc**AVIS AUX USAGERS n° 07-2024**PORT DE NOUMÉA/ Petite RadeBalise de danger isolé provisoire

Une balise de marque spéciale est actuellement en cours de réfection.

Dans l'attente d'un retour à la situation normale, une bouée provisoire (voir carte ci-dessous) a été mouillée en remplacement.

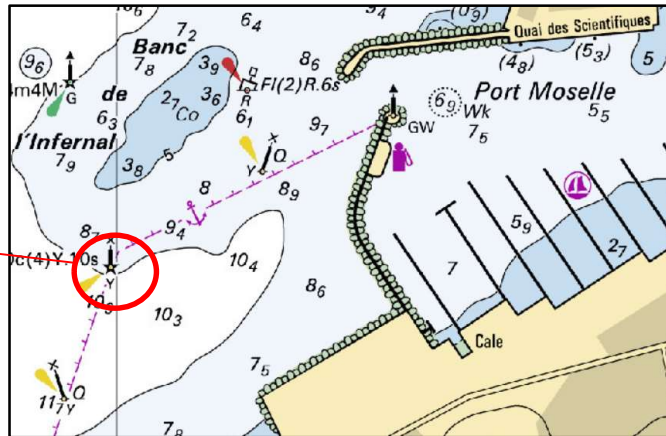

Il est demandé aux usagers la plus grande prudence dès l'approche sur site.

Nous vous remercions de votre compréhension.

La capitainerie

