Nouméa, le 18 mars 2024

Port Autonome de Nouvelle Calédonie
Capitainerie du Port de Nouméa
Dossier suivi par : *Guillaume HILLION*
Tel : *20 50 05*
Mél : *capitainerie@noumeaport.nc*

AVIS AUX USAGERS n° 08-2024

PORT DE NOUMÉA/ Petite Rade

Bouée de marquage provisoire

Dans l'attente du renflouage d'une épave de voilier en petite rade (secteur nord), une bouée de marquage provisoire a été mouillée à la position ci-dessous.

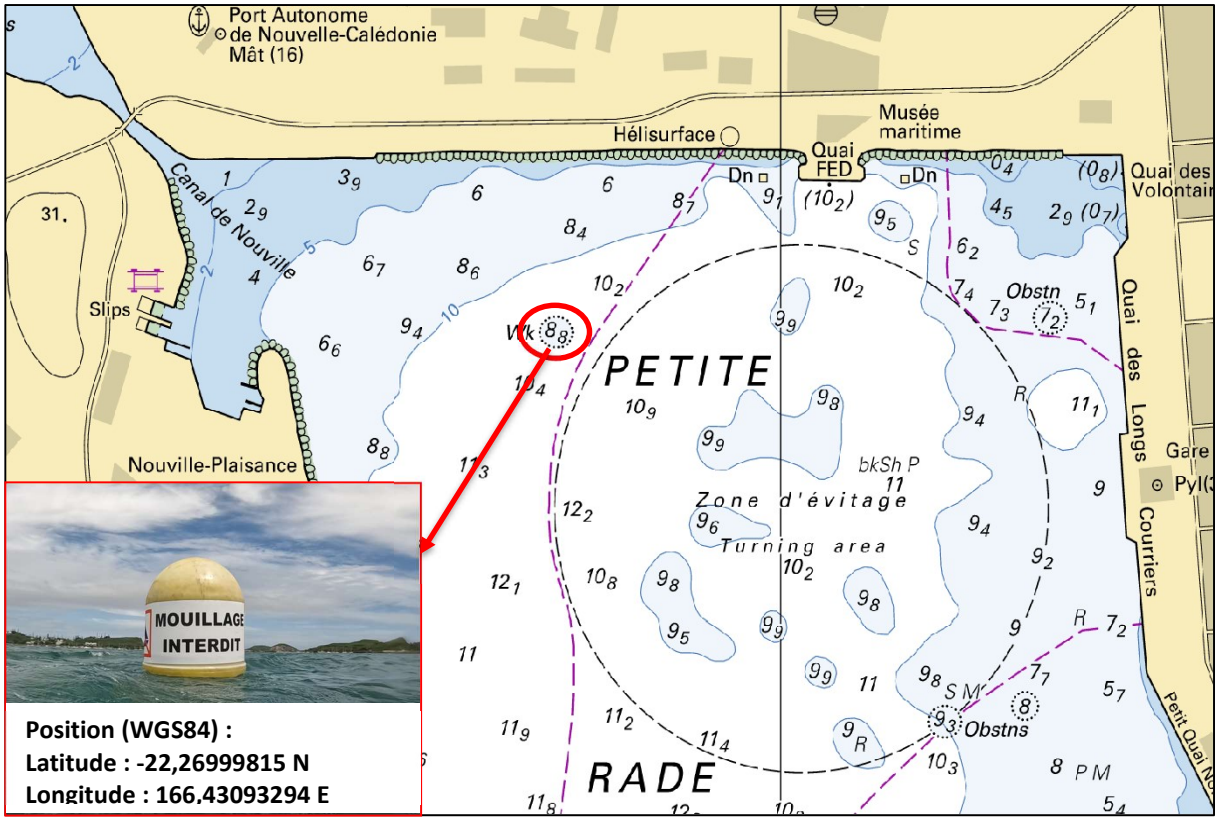

Il est demandé aux usagers la plus grande prudence dès l'approche sur site.
Nous vous remercions de votre compréhension.

La capitainerie