



Nouméa, le 20 février 2026

Port Autonome de Nouvelle Calédonie

Capitainerie du Port de Nouméa

Affaire suivie par : OLLIVIER Nicolas

Tel : 20 50 19 – 78 57 36

Mél : capitainerie@noumeaport.nc

AVIS AUX USAGERS n° 04-2026

Manifestation nautique PETITE RADE

**Manifestation nautique PETITE RADE– Challenge
croiseurs 2026.**

Le Cercle Nautique Calédonien organise le Challenge croiseurs dont l'arrivée se fera en entrée de petite rade (signalée par la ligne rouge)

Date : Le samedi 21 février 2026 de 13h00 à 17h00 et le dimanche 22 février de 10h00 à 15h00

Position : entrée Petite rade jusqu'à la ligne d'arrivée positionnée entre la tonne militaire et le mât arborant un pavillon bleu sur la digue à côté de la station Shell.

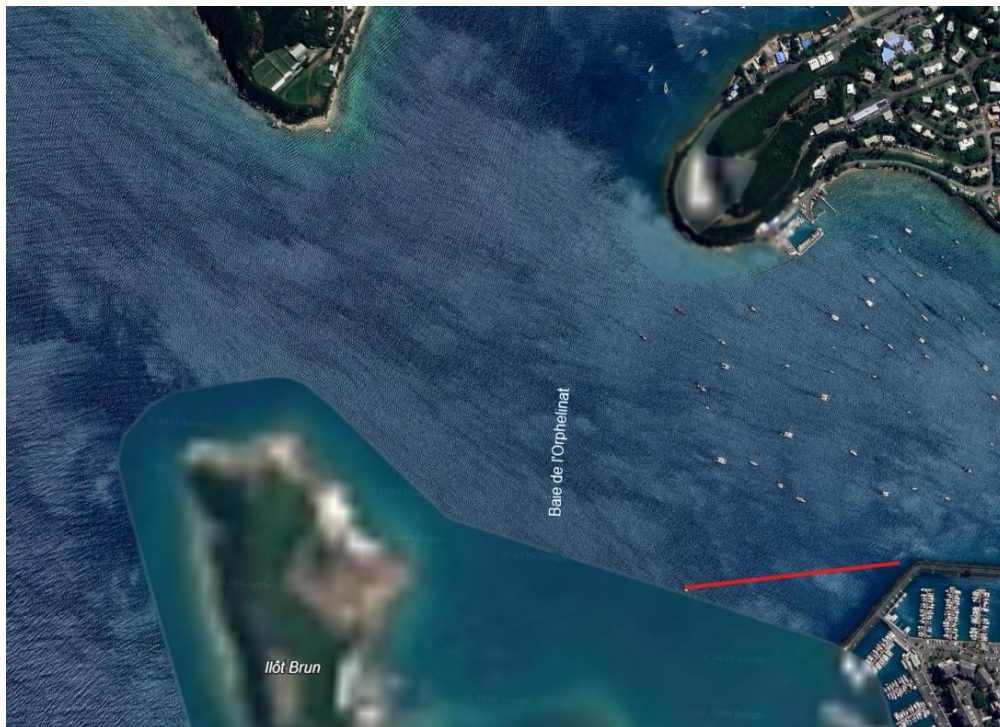

Il est demandé aux usagers du port d'exercer une vigilance et une courtoisie particulière lors de la navigation aux abords des croiseurs de course.

La plus grande prudence et une veille sur le canal 12 VHF sont demandées.

Nous vous remercions de votre compréhension.

La Capitainerie

